

71. KANDAHAR-RENNEN

DAMEN
25.01.2025
26.01.2025

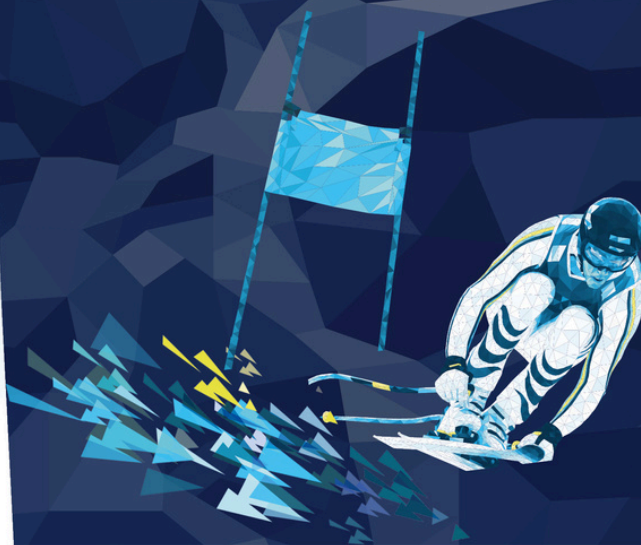

HERREN
02.02.2025



AUDI FIS SKI - WELTCUP GARMISCH - PARTENKIRCHEN

WWW.SKIWELTCUP-GARMISCH.COM



INHALTSVERZEICHNIS

Vorstellung OK	Seite 4
Akkreditierung/Raceoffice/Medienzentrum	Seite 5
Medien-Information	Seite 6
Side-Events (Siegerehrung/Auslosung)	Seite 11
Zielbereich	Seite 12
TV & Medien Service	Seite 13
Anreise	Seite 14
Kontakte & Infos vor Ort	Seite 15



MEDIA - GUIDE 2025

Damen

ABFAHRT

25.01.2025

Start: 10.15 Uhr

SUPER-G

26.01.2025

Start: 11.00 Uhr



Herren

ABFAHRT

02.02.2025

Start: 11.30 Uhr





OK SKI WC GAP (Organisationskomitee)

Martina Betz leitet seit 2022 das OK und ist zugleich Präsidentin des SC Garmisch. Außerdem fungiert sie auch als Personalchefin der ca. 500 ehrenamtlichen Helferinnen und Helfer bei den Kandahar-Rennen.

Präsidentin: Martina Betz

Rennleiterin Frauen-Rennen: Steffi Wild

Rennleiter Männer-Rennen: Markus Anwander

Leiterin Rennbüro: Susanna Diekmann

Renn-Organisation: Severin Guggemoos

Marketing & Events: Michael Weber

Sicherheit: Thomas Karl



PRESSE-AKKREDITIERUNG RACEOFFICE

NEW

Ort: Einfahrt Parkplätze vor erster Brücke links



Team-Captains-Meetings (TCM) finden weiterhin im Kongresshaus statt

Öffnungszeiten:

DAMEN

Di., 21.01. 13.00-18.00 Uhr
Mi., 22.01. 08.00-18.00 Uhr
Do., 23.01. 08.00-18.00 Uhr
Fr., 24.01. 8.00-18.00 Uhr
Sa., 25.01. 07.00-18.00 Uhr
So., 26.01. 07.30-13.00 Uhr

HERREN

Mi., 29.01. 14.00-17.00 Uhr
Do., 30.01. 10.00-16.00 Uhr
Fr., 31.01. 07.30-18.00 Uhr
Sa., 01.02. 07.30-18.00 Uhr
So., 02.02. 7.30-13.00 Uhr



MEDIENZENTRUM

Ort: Haus des deutschen Skilehrer-Verbands (DSLVB) – An der Kandahar 11,
82491 Grainau. Das Gebäude befindet sich links von der Haupttribüne
(Blick zum Berg).

Öffnungszeiten:

DAMEN

Mi., 22.01. 11.00-15.00 Uhr

Do., 23.01. 08.00-16.00 Uhr

Fr., 24.01. 08.00-16.00 Uhr

Sa., 25.01. 07.30-16.00 Uhr

So., 26.01. 08.00-16.00 Uhr

HERREN

Do., 30.01. 11.00-15.00 Uhr

Fr., 31.01. 08.30-17.00 Uhr

Sa., 01.02. 08.30-17.00 Uhr

So., 02.02. 08.00-17.00 Uhr

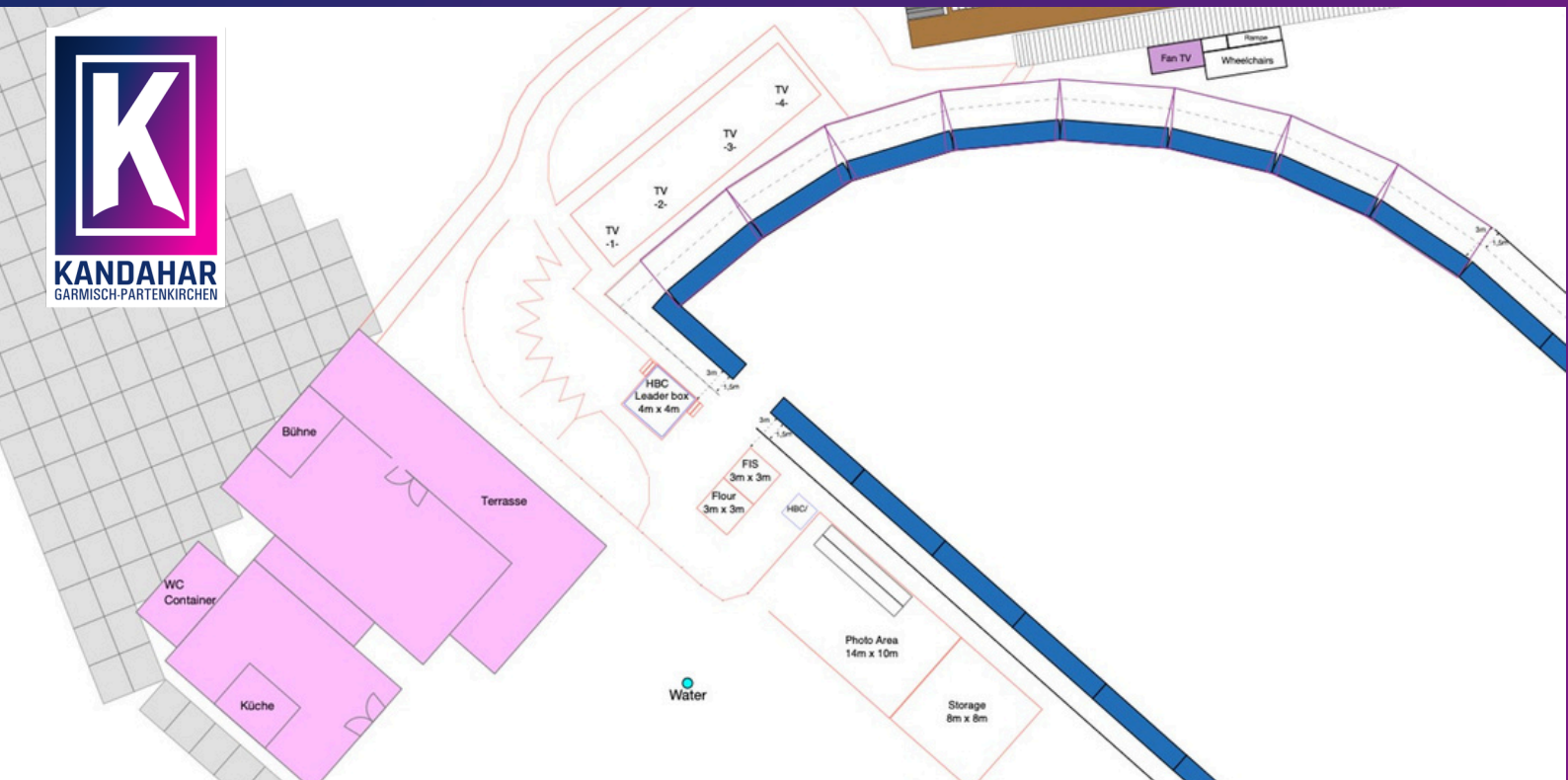

KOORDINATION

(TV, Medien und Fotograf*innen)

Ansprechpartner:

Uli Nett

Email: uli.nett@skiweltcup-garmisch.com

Tel.: +49(0)162-4007711

Fotograf*innen:

Die Zugangsberechtigungen für die Rennpiste sind bereits von der FIS hinterlegt. Diejenigen, die auf dieser Liste eingetragen sind bekommen ein entsprechendes Bib-(Kaution 10 €) ausgehändigt!

Die Abholung und Ausgabe dafür ist ausschließlich bei der Akkreditierung möglich.

Auf der Strecke sind Steigeisen obligatorisch!

Alle akkreditierten Fotograf*innen haben Zugang zum Fotobereich innerhalb des Zielraums!

Fotograf*innenmeeting (Ort: Medienzentrum im DSLV-Haus)

Damen

Fr., 24.01. 14.00 Uhr

Herren

Sa., 01.02. 15.30 Uhr



PRESSEKONFERENZEN

Während des Rennens:

Zwischen Bib-Nr. 31 und dem letzten Starter im Ziel sollten alle gewünschten Interviews machbar sein!

Nach Beendigung des Rennens:

Es sind keine PK's geplant!

Besondere Vorkommnisse:

Obliegt es der Entscheidung der Verantwortlichen, ob, wann und wo es eine PK geben soll. Dazu wird separat via WhatsApp-Verteiler und Instagram eingeladen!



SHUTTLE SERVICE/PARKEN

Parkplätze:

Es stehen 60 Medienparkplätze zur Verfügung. Die Ausgabe der Parkscheine sind hierfür streng reguliert. Die Ausgabe erfolgt bei der Akkreditierung (Kandahar) in Zusammenarbeit mit Infront Sports und Media AG.

Shuttle Bus:

Ein Pendel-Shuttle-Service zwischen dem Parkplatz am Eisstadion (Am Eisstadion 1, 82467 Garmisch-Partenkirchen) und dem Wendehammer vor der Kandahar ist **eingerichtet!** Zu folgenden Zeiten ist dieser Service nutzbar:

DAMEN

Do., 23.01. 09.00-16.00 Uhr
Fr., 24.01. 09.00-16.00 Uhr
Sa., 25.01. 08.00-17.00 Uhr
So., 26.01. 08.00-17.00 Uhr

HERREN

Fr., 31.01. 09.00-16.00 Uhr
Sa., 01.02. 09.00-16.00 Uhr
So., 02.02. 08.00-17.00 Uhr

← **skiweltcup_garmisch** ⋮



448 Beiträge **4.098** Follower **155** Gefolgt

Audi FIS Ski Weltcup Ga.-Pa.
25.01.2025 - Abfahrt Damen
26.01.2025 - Super-G Damen
02.02.2025 - Abfahrt Herren
#skiweltcupgarmisch #kandahar
🔗 tickets.muenchenticket.net/shop/119

Folgen **Nachricht** **Kontakt** +

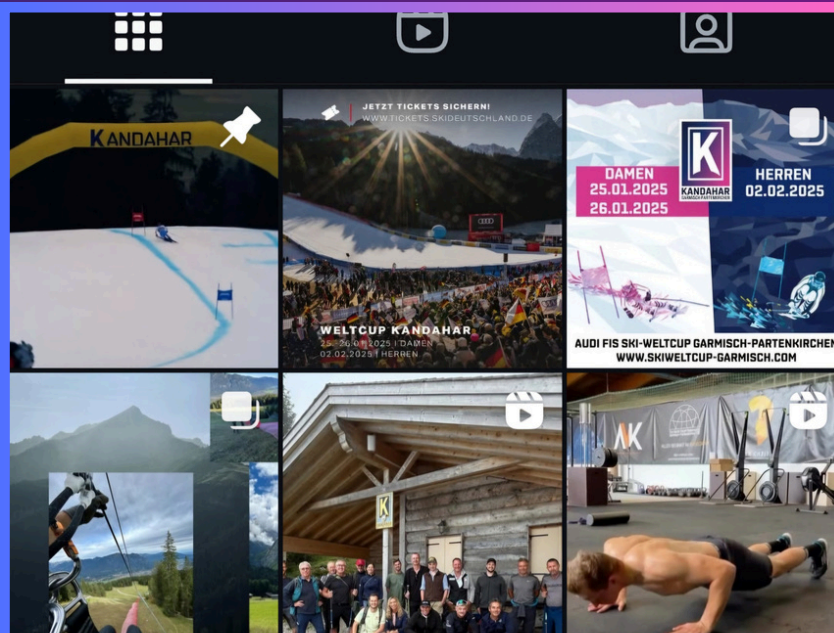

SOCIAL MEDIA



@skiweltcup_garmisch



www.skiweltcup-garmisch.com

Whatsapp Service:

Für alle Akkreditierten gibt es automatisch (durch Mitteilung der Mobilnummer auf der Anmeldung) einen kostenlosen WhatsApp-Service, der neben Informationen zum aktuellen Renngeschehen auch Statements und Interviews der Aktiven in den jeweiligen Events anbietet!

Telegramm Kanal FIS:

Männer Rennen: <https://t.me/+rlq3nMFD5NkyYTQ8>

Frauen Rennen: <https://t.me/+SGIDDmBjcDilwYy1>



SIDE EVENTS

Frauen Rennen

Siegerehrung & Startnummernübergabe

Samstag, 25.01.2025

an der Spielbank Garmisch

ab 16.30 Uhr Warm-Up mit DJ

18.00 Uhr offizielle Siegerehrung Abfahrt & Startnummernübergabe Super-G

18.50 Uhr After Party mit DJane & Violin-Live-Act Beatrix Loew-Beer

freier Eintritt

Herren Rennen

Party im Park

Samstag, 01.02.2025

mit Startnummernübergabe

ab 16.30 Uhr Warm-Up mit DJ

18.00 Uhr offizielle Startnummernübergabe für das Abfahrts-Rennen am 02.02.2025

ab 18.30 Uhr Party im Park mit der Wiesn-Band Ois Easy & DJ

freier Eintritt im Kurpark Garmisch

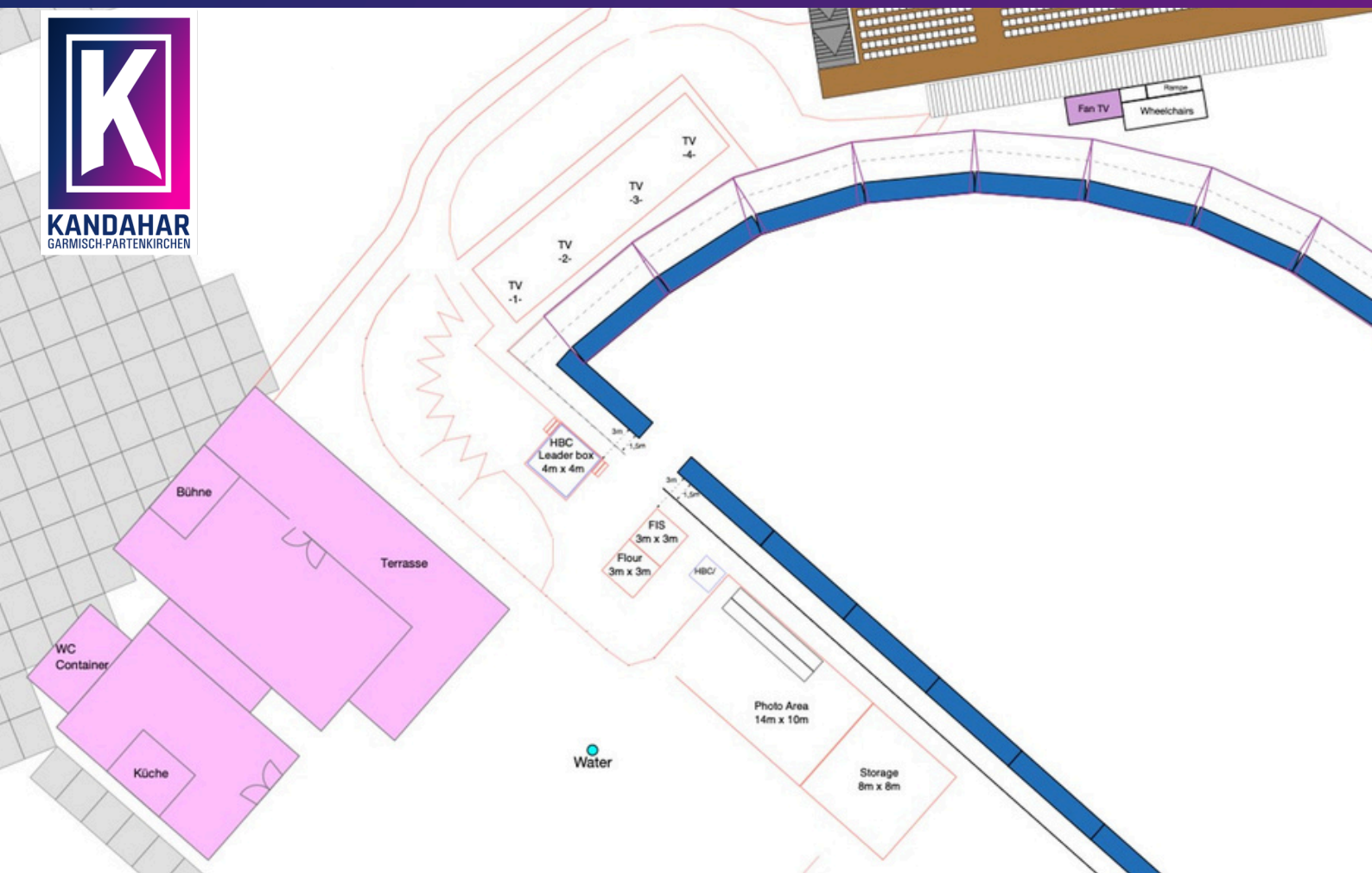

ZIELBEREICH

Medienzentrum:

80 Arbeitsplätze

WLAN

Stromanschlüsse

Catering



TV & MEDIEN SERVICE

Deutsche Medien:

Die Frauen Rennen am 25./26. Januar werden vom ZDF, das Männer Rennen am folgenden Wochenende (02. Februar) von der ARD übertragen.

Andere deutsche Fernsehsender, Agenturen, Internetanbieter, etc., die eine Ausstrahlung von Bewegtbildern von diesen Events planen, benötigen eine Drehgenehmigung vom Deutschen Skiverband, der hier als Host-Broadcaster auftritt!

Ansprechpartner:

Tim Antwerpes, tim.antwerpes@deutscherskiverband.de, m: +49(0) 176 - 32401142

Internationale Medien:

Die Multimedia Rechte an dieser Veranstaltung liegen bei der Infront Sports & Media AG.

Internationale Fernsehanstalten, Agenturen und Internet-/social-Media Anbieter benötigen neben der Akkreditierung auch eine Audio-Video-Policy der oben genannten Rechte Agentur.

Für entsprechende Genehmigungen wenden Sie sich an:

Frauen Rennen: Davide Bragagna (davide.bragagna@infrontsports.com)

Männer Rennen: Federico Margini (fedreico.margini@infrontsports.com)

WhatsApp Medien-Service:

Für den WhatsApp-Service, den alle Akkreditierten automatisch erhalten sollten, ist folgende

Ansprechpartnerin zuständig:

Karolina Krolo, karolina.hofmeister@skiweltcup-garmisch.com, m: +49(0) 170 - 4838723

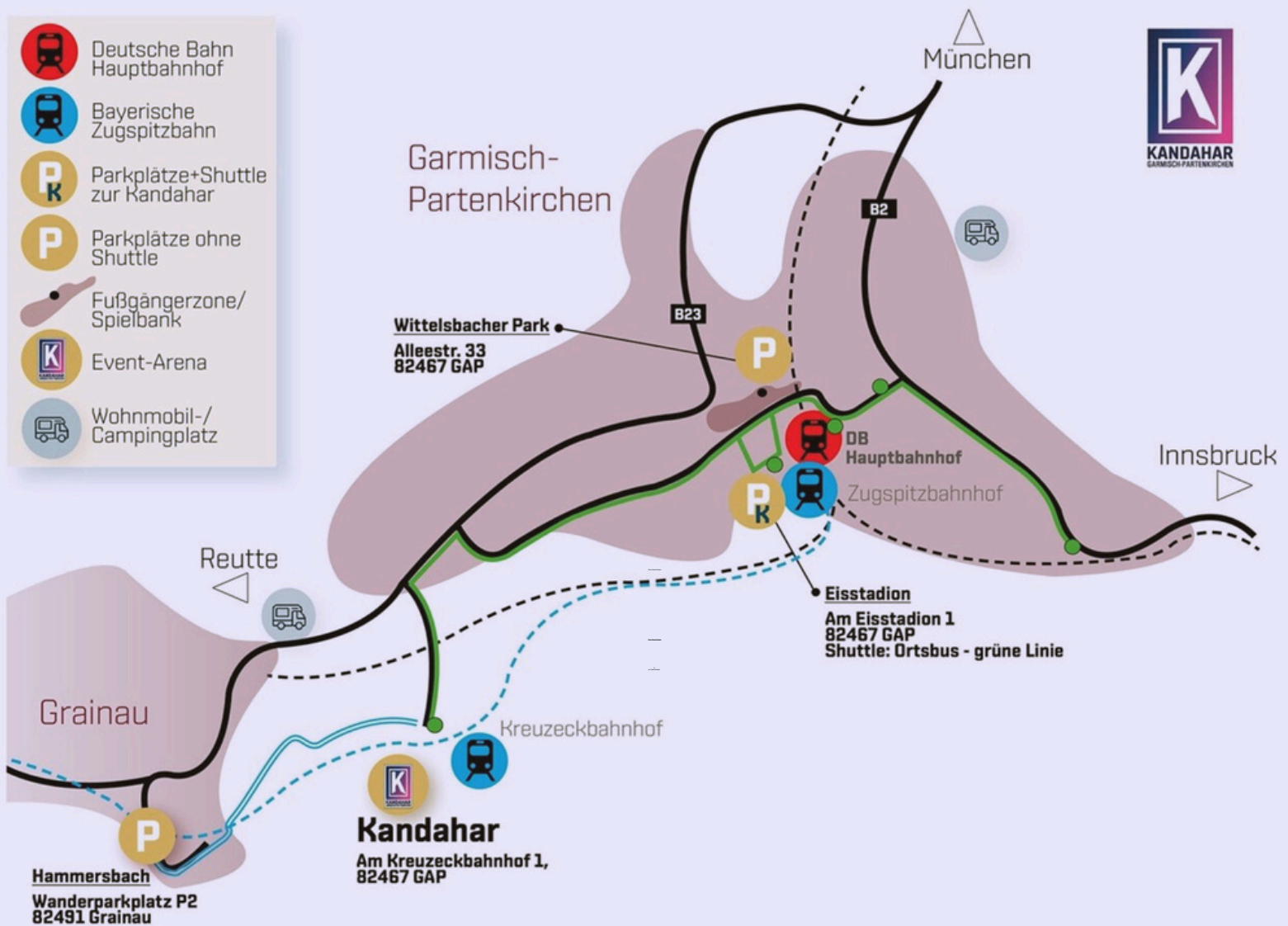

ANREISE

Garmisch-Partenkirchen liegt in einem Talkessel und kann aus drei Himmelsrichtungen (Nord, Süd oder West) erreicht werden.

Aus Deutschland:

Von München Hbf fahren Züge direkt nach Garmisch-Partenkirchen. Mit dem Auto befahren Sie die A 95 von München nach Garmisch-Partenkirchen. Die letzten 10 km legt man auf der „B2“ zurück. Auf beiden Strecken (Auto und Zug) benötigt man in etwa eine Stunde.

Von Österreich:

Entweder Sie kommen aus Westen über die „B23-Fernpass-Bundesstraße“ aus Lermoos oder Ehrwald über Griesen nach Garmisch-Partenkirchen oder von Süden aus Richtung Innsbruck. Über Seefeld, Scharnitz und Mittenwald führt die „B2“ nach Garmisch-Partenkirchen. Von Innsbruck aus kann man auch mit der Bahn über München nach Garmisch-Partenkirchen fahren.

DAMEN



25.01.25 ABFAHRT
26.01.25 SUPER-G



HERREN



02.02.25 ABFAHRT

71. KANDAHAR - RENNEN

KONTAKTE & INFOS VOR ORT

Apotheke: www.aponet.de (Suchservice für Notdienst-Apotheken)

Arzt: ärztlicher Bereitschaftsdienst, Tel.: 116117

Zahnarzt: dto.

Krankenhaus: Klinikum Garmisch-Partenkirchen GmbH, Auenstraße 6,
82467 Garmisch-Partenkirchen, Tel.: 08821-77-0

Notruf: Polizei: 110, Feuerwehr: 112

Nützliche Links:

www.skiweltcup-garmisch.com

www.gapa-tourismus.de

www.bayregio-garmisch-partenkirchen.de

www.deutscherskiverband.de

www.fis-ski.com